

Procedură de realizare a conexiunii **Wireless** la video proiectorul din sala M104 (fosta 115) din clădirea veche a Facultății de Mecanică

1. Este necesar ca și adaptorul Wireless al **Laptop-ului PC** personal să fie activ;
2. Se va descărca aplicația **Epson iProjection** din portalul www.epson.com ([Wireless Projector Support - Epson iProjection | Epson US](#)) specific fiecărui sistem de operare al calculatorului personal (IOS, Android, Mac sau Windows – Figura 1).



Figura 1. Alegerea aplicației în funcție de sistemul de operare

3. Se va instala aplicația după preferințe (figura 2).

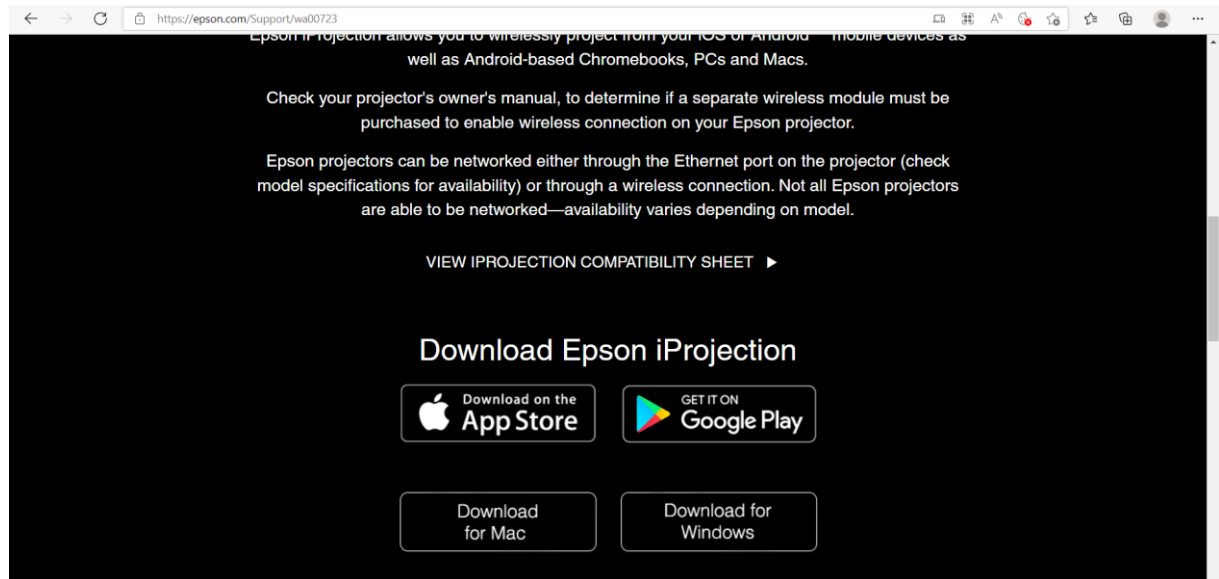

Figura 2. Alegerea aplicației în funcție de sistemul de operare

4. După pornirea videoprojectorului din sala M104 se va acționa butonul de LAN de pe telecomanda acestuia;
5. Se va porni aplicația Epson IProjection;
6. Se va realiza conexiunea Wireless dintre Laptop-PC și video proiector prin selectarea modului de conectare rapidă – figura 3;

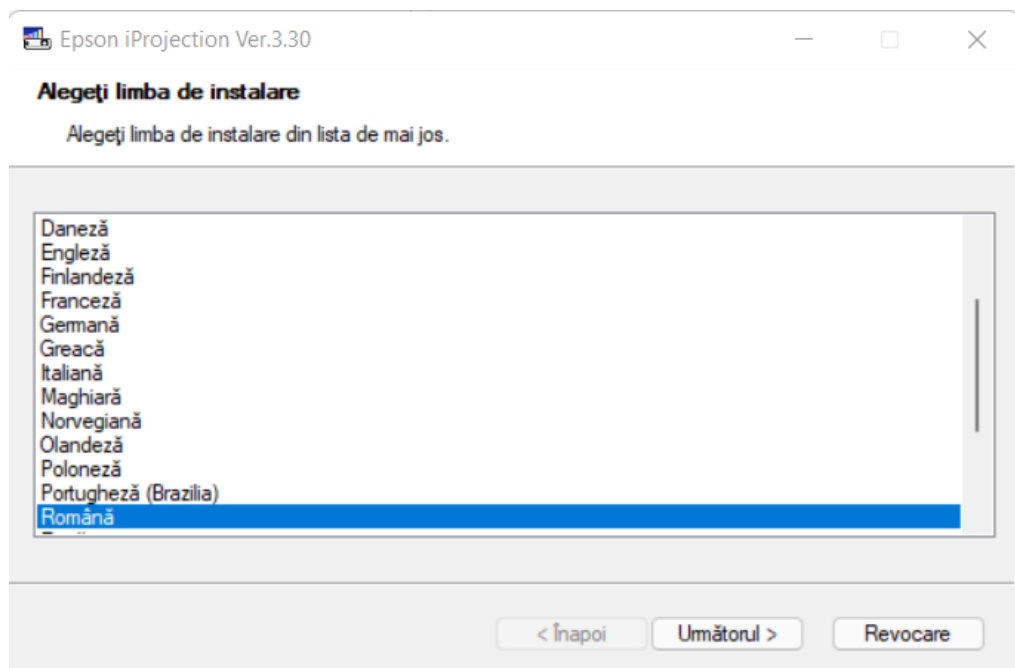

Figura 3. Modul de conectare a Laptop – PC la videoprojector

7. Se va selecta video proiectorul din listă (figura 4).

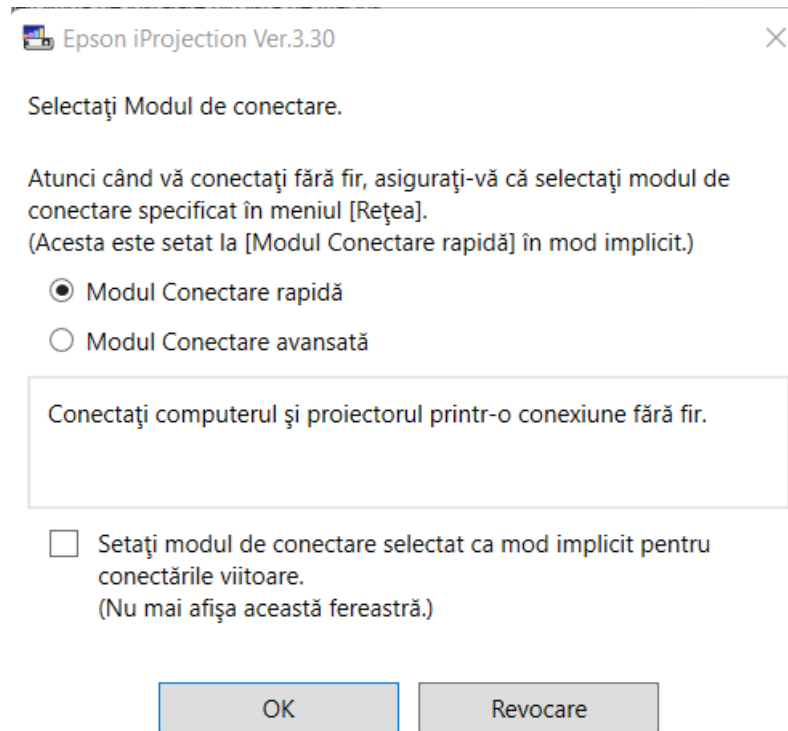

Figura 4. Selectarea video proiectorului.

8. Se va acționa butonul de intrare (figura 5), pentru a începe proiectarea Wireless materialelor.

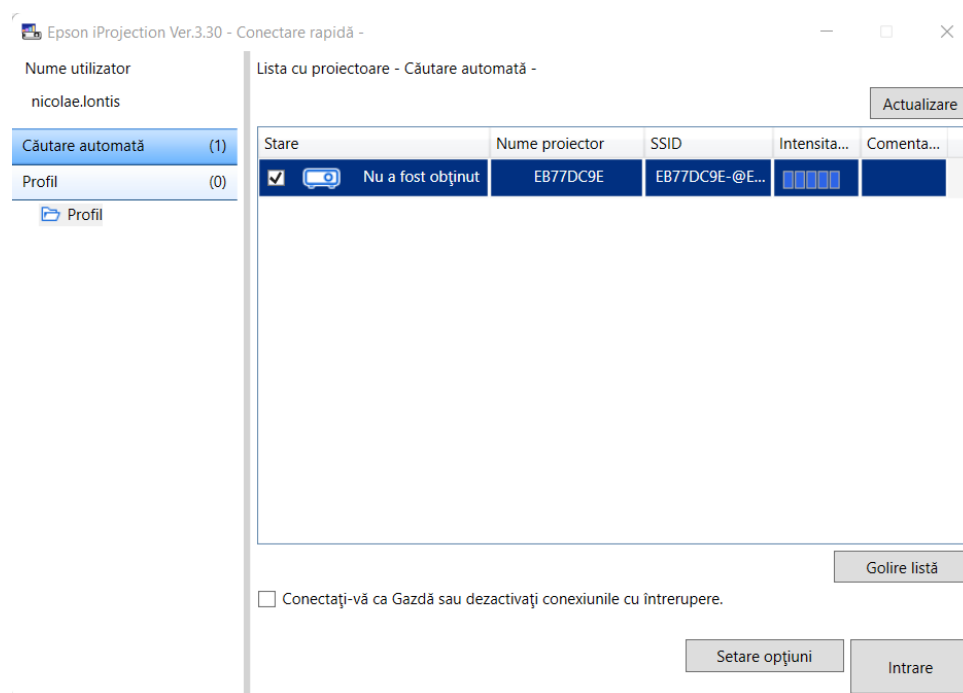

Figura 5. Acționarea butonului de intrare

9. Pentru a părăsi modul de proiectare Wireless a materialelor se va acționa butonul de ieșire (figura 6) sau se va stinge video proiectorul din telecomanda acestuia.

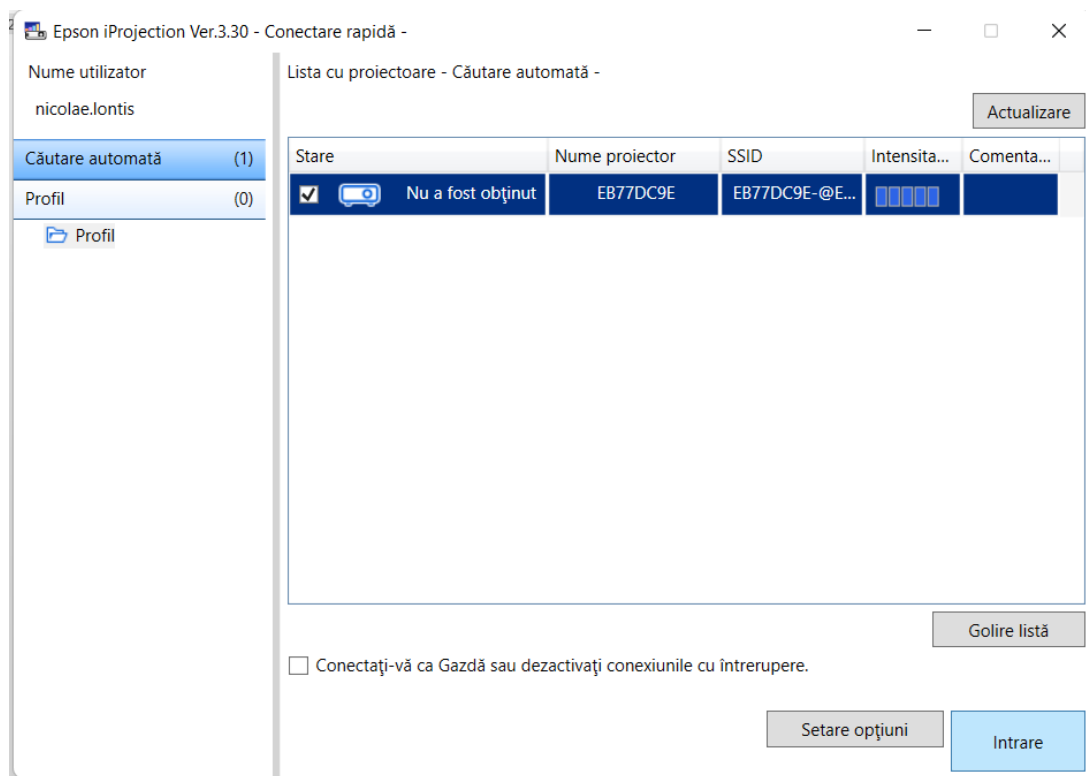

Figura 6. Acționarea butonului de ieșire – părăsirea modului de proiectarea Wireless.

Elaborat de
Șl.univ. Dr. Ing. Nicolae Stelian LONTIS